Teil[1]

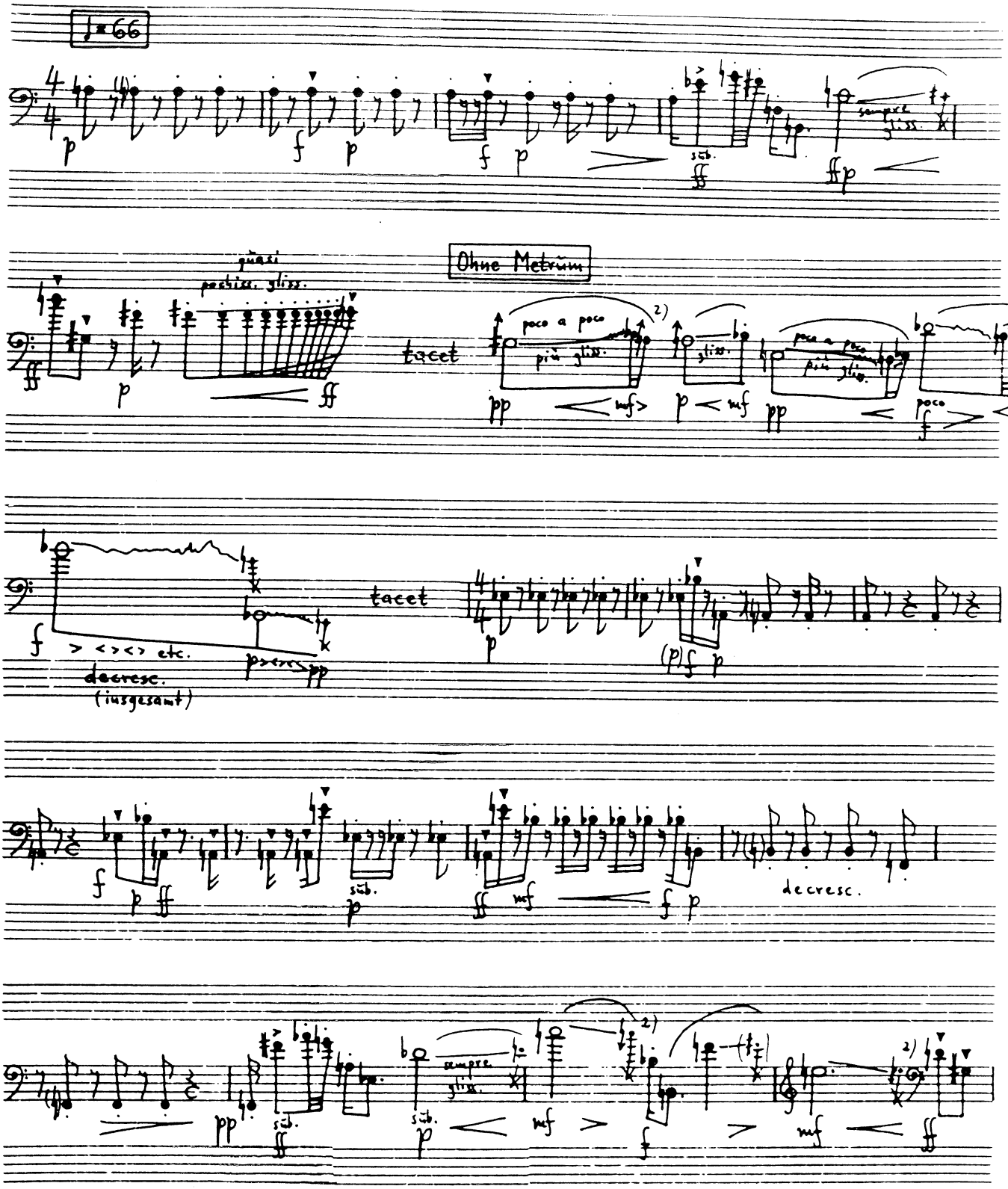

1) Die 6 Teile können auch einzeln gespielt oder es können Teile weggelassen werden.

2) Vierteltöne über (= unter) / Achteltöne über (= unter) } dem angegebenen Ton

© Edition Juliane Klein 2002